IMMOBLEUE
ensemble, réalisons vos projets

299 000 €

Achat appartement
2 pièces
Surface : 43 m²
Surface séjour : 25 m²
Année construction : 2021
Exposition : Sud
Vue : Dégagée
Eau chaude : Individuelle électrique
État intérieur : Excellent
Standing : Résidentiel
État immeuble : Bon
Prestations :
Double vitrage, Résidence sécurisée, Calme, Porte blindée, Résidentiel, Volets roulants, Parking visiteurs

1 chambre
1 terrasse
1 salle de douche
1 toilette
1 parking

Informations légales
299 000 €
Honoraires à la charge du vendeur, bien en copropriété, charges courantes annuelles 720 € (60 € par mois), Copropriété : procédure en cours, les informations sur les risques auxquels ce bien est exposé sont disponibles sur georisques.gouv.fr,

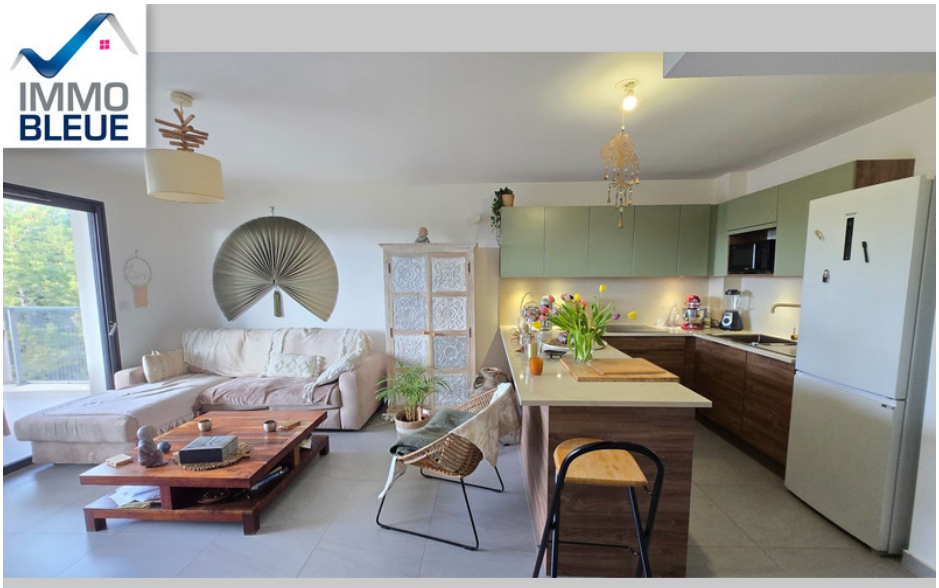

Appartement 4298 Sausset-les-Pins

L'immobilière Bleue vous présente ce magnifique appartement au sein d'une résidence récente et sécurisée. Il se compose d'une très belle pièce de vie avec cuisine ouverte entièrement équipée, une chambre avec placards, une salle de douche avec wc , une terrasse et un jardin . L'appartement bénéficie d'une place de parking privative . Prestations haut de gamme : double vitrage menuiserie en aluminium, climatisation réversible gainable, volets roulants électriques, accès depuis le garage par ascenseur… “Les informations sur les risques auxquels ce bien est exposé sont disponibles sur le site Géorisques http://www.georisques.gouv.fr”. Contactez-nous au 04.42.44.56.94 et vous pouvez consulter nos annonces sur notre site agence : www.immobleue.net “Les informations sur les risques auxquels ce bien est exposé sont disponibles sur le site Géorisques http://www.georisques.gouv.fr”

Classe énergie (dpe) : A - Emission de gaz à effet de serre (ges) : A
Document non contractuel - 26/04/2025

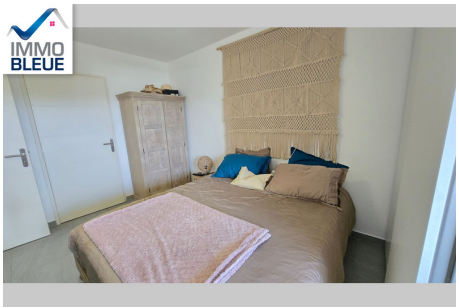

L'Immobilière Bleue - Avenue Simon Gouin - 13960 Sausset les Pins
Tél: 04 42 44 56 94 - contact@immobleue.net - **www.immobleue.net**
Carte professionnelle 13102016000011860 Préfecture Bouches du rhône - RCS 439 869 785 Aix en Provence
Code NAF 00014 - Document non contractuel